

Гр.1А-ВВГнг-FRLS-3x1,5  
 Гр.2А-ВВГнг-FRLS-3x1,5  
 Гр.6А-ВВГнг-FRLS-3x2,5  
 Гр.10А-ВВГнг-FRLS-3x1,5  
 Гр.2-ВВГнг-LS-3x2,5  
 Гр.3-ВВГнг-LS-3x2,5  
 Гр.11А-КПСнг-FRLS-2x1,5

Выключатель для  
 светильников  
 тамбура (пом.1)

Выпуск кабеля для подключения  
 рекламного экрана, h=1450, Гр.4

Гр.1-ВВГнг-LS-3x2,5  
 Гр.5-ВВГнг-LS-3x2,5  
 Гр.8А-ВВГнг-FRLS-3x1,5  
 Гр.10А-ВВГнг-FRLS-3x1,5  
 Гр.1Л-ВВГнг-LS-3x2,5  
 сталь 2x20  
 Гр.2Л-ВВГнг-LS-3x2,5  
 сталь 2x20

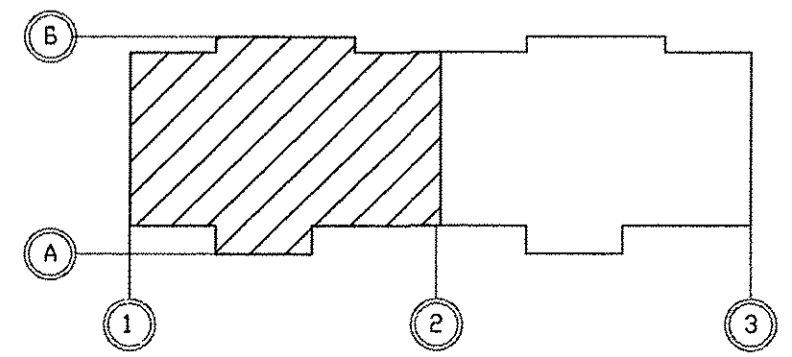

Экспликация помещений техподполья в осях 1-2

| Номер помещения                                   | Наименование               | Площадь, м2 | Кат. помещения | Освещенность, лк | Тип и количество светильников  |
|---|----------------------------|-------------|----------------|------------------|--------------------------------|
| Общедомовые помещения                             |                            |             |                |                  |                                |
| 1   | Тамбур                     | 4,48        |                | 50               | 1 ARS/R-2x18+<br>2 ZOCCO LED12 |
| 2   | Лифтовой холл              | 19,27       |                | 100              | 12 ZOCCO LED12                 |
| 3   | Вестибюль                  | 10,92       |                | 100              | 4 ZOCCO LED12                  |
| 4   | Лестничная клетка          | 15,66       |                | 50               | 2 ЛБ054-118-021                |
| 5   | Электрощитовая             | 9,62        | Д              | 200              | 2 ЛСП44-2x36                   |
| 6   | Мойка уборочного инвентаря | 3,00        | В4             | 75               | 1 ARS/R-2x18                   |
| ИТОГО площадь общедомовых помещений:              |                            | 62,95       |                |                  |                                |
| Дошкольная образовательная организация на 20 мест |                            |             |                |                  |                                |
| 9   | Тамбур                     | 5,15        |                | 50               | OPL/R-2x18                     |
| 11  | Коридор                    | 11,37       |                | 75               | 3 OPL/R-2x18                   |
| 12  | Мойка уборочного инвентаря | 3,05        |                | 75               | 2 НПП1101-60                   |
| 13  | Кладовая грязного белья    | 1,83        | В2             | 75               | НПП1101-60                     |
| 14  | Раздевальная               | 14,73       |                | 300              | 2 OPL/R-4x18<br>+ OPL/R-2x18   |
| 15  | Коридор                    | 26,83       |                | 75               | 6 OPL/R-2x18                   |
| 16  | Групповая                  | 60,20       |                | 400              | 13 OPL/S-4x18                  |
| 18  | Спальня                    | 49,13       |                | 100              | 4 OPL/S-4x18                   |
| 19  | Коридор                    | 14,80       |                | 75               | 2 OPL/R-2x18<br>+ OPL/R-4x18   |
| 20  | Комната персонала          | 7,30        |                | 300              | 2 OPL/R-4x18                   |
| 21  | Буфетная -раздаточная      | 10,43       |                | 200              | 2 OPL/R-4x18                   |
| 22  | Туалетная                  | 10,64       |                | 75               | 3 OPL/R-2x18                   |
| 23  | Санузел персонала          | 2,93        |                | 100              | 2 НПП1101-60                   |
| 24  | Кладовая чистого белья     | 6,62        | В2             | 75               | 3 НПП1101-60                   |
| 25  | Административное помещение | 7,66        |                | 300              | 2 OPL/R-4x18                   |
| ИТОГО площадь помещений :                         |                            | 230,32      |                |                  |                                |
| ИТОГО общая площадь :                             |                            | 249,15      |                |                  |                                |

|  |          |            |         |  |   |
|--|----------|------------|---------|--|---|
| АПУ.031-02-ЭЛ  |          |            |         |  |   |
| 2  | Зам.     | 148-17     | 04.17   | Жилой комплекс со встроенными объектами общественного назначения и подземной автостоянкой в квартале улиц Бажинских Комиссаров-Калинина- |   |
| Изм.   | Колуч.   | Лист N док | Подпись | Дата   | Уральских рабочих-пер.Сосновый в Орджоникидзевском районе г. Екатеринбург |
| Разраб.  | Кокоулин |            | 11.16   | Страница   | Лист  |
| Проверил   | Бунтури  |            | 11.16   | Р  | 18  |
| Глав. спец.  | Бодрова  |            | 11.16   | Листов   |   |
| План 1 этажа в осях 1-2.<br>Расположение сетей электроосвещения. |          |            |         |  |   |
| ГАП  | Чирков   |            | 11.16   | ЗАО КОРПОРАЦИЯ АТОМСТРОЙКОМПЛЕКС   |   |

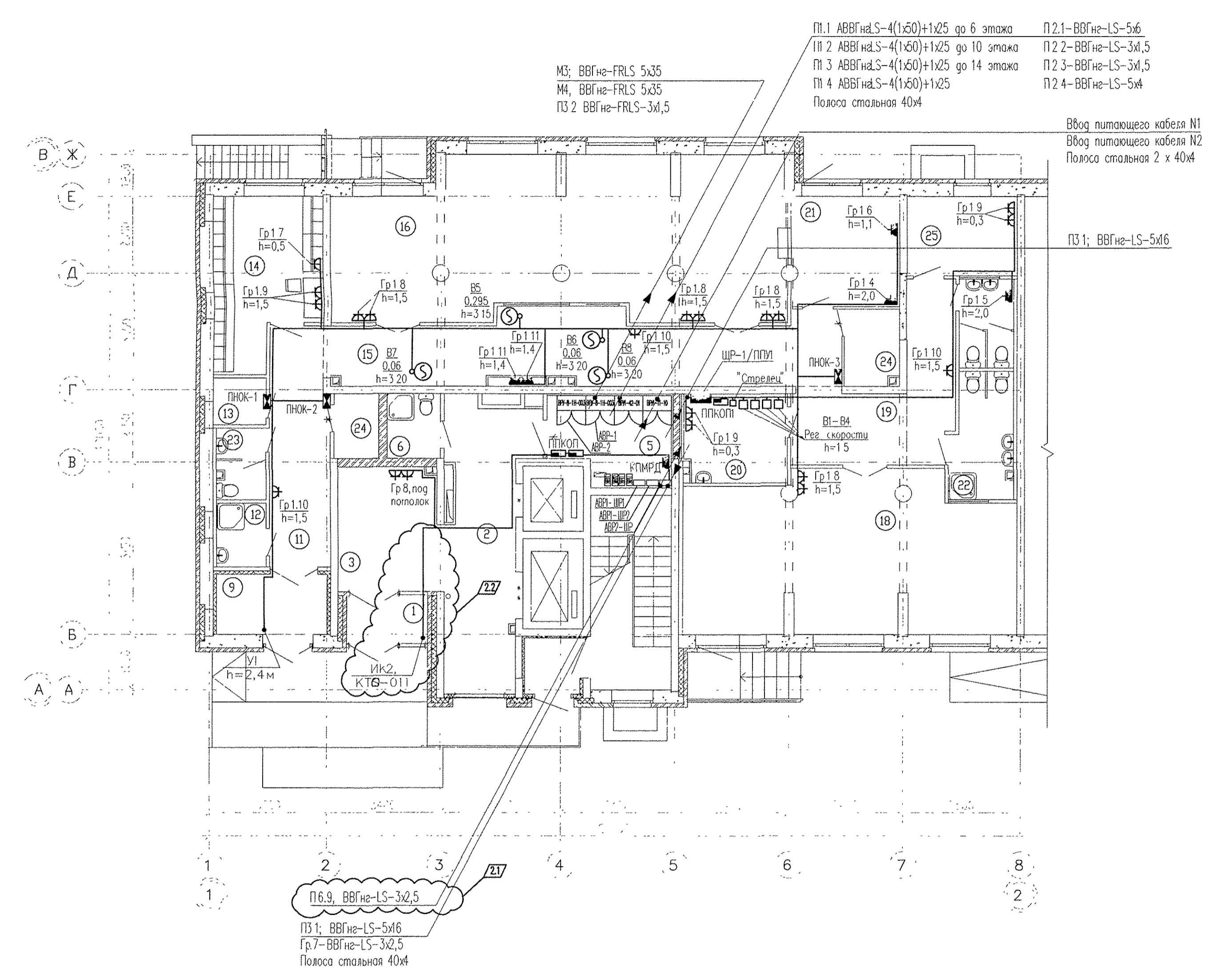
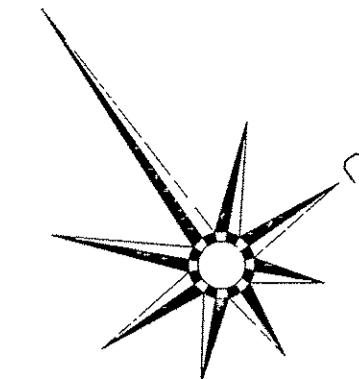

Экспликация помещений техподполья в осях 1-2

| Номер помещения                                   | Наименование               | Площадь, м2 | Кат. помещения |
|---|----------------------------|-------------|----------------|
| Общедомовые помещения                             |                            |             |                |
| 1   | Тамбур                     | 4,48        |                |
| 2   | Лифтовой холл              | 19,27       |                |
| 3   | Вестибюль                  | 10,92       |                |
| 4   | Лестничная клетка          | 15,66       |                |
| 5   | Электрощитовая             | 9,62        | Д              |
| 6   | Мойка уборочного инвентаря | 3,00        | В4             |
| ИТОГО площадь общедомовых помещений:              |                            | 62,95       |                |
| Дошкольная образовательная организация на 20 мест |                            |             |                |
| 9   | Тамбур                     | 5,15        |                |
| 11  | Коридор                    | 11,37       |                |
| 12  | Мойка уборочного инвентаря | 3,05        |                |
| 13  | Кладовая грязного белья    | 1,83        | В2             |
| 14  | Раздевальная               | 14,73       |                |
| 15  | Коридор                    | 26,83       |                |
| 16  | Групповая                  | 60,20       |                |
| 18  | Спальня                    | 49,13       |                |
| 19  | Коридор                    | 14,80       |                |
| 20  | Комната персонала          | 7,30        |                |
| 21  | Буфетная – раздаточная     | 10,43       |                |
| 22  | Туалетная                  | 10,64       |                |
| 23  | Санузел персонала          | 2,93        |                |
| 24  | Кладовая чистого белья     | 6,62        | В2             |
| 25  | Административное помещение | 7,66        |                |
| ИТОГО площадь помещений :                         |                            | 230,32      |                |
| ИТОГО общая площадь :                             |                            | 249,15      |                |

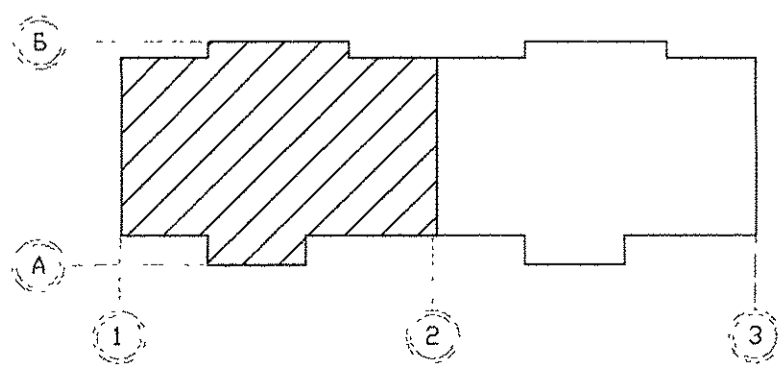

|                |           |         |       |
|----------------|-----------|---------|-------|
| 11.16          | 11.16     | 11.16   | 11.16 |
| Павлова        | Бороздина | Бусылак |       |
| Решетникова    | Бороздина | Бусылак |       |
| Ев             | ДС        | АР      |       |
| Взят и в 8 N   |           |         |       |
| Подписи и дата |           |         |       |
| 11.16          |           |         |       |
| ГАП            | Чирков    |         | 11.16 |

| АПУ.031-02-ЭЛ   |          |        |       |        |
|---|----------|--------|-------|--------|
| 2   | 2        | 199-17 | 06.17 |        |
| Изм.  | Код.уч.  | Лист   | Исток | Дата   |
| Разраб.   | Кокоулин |        |       | 11.16  |
| Проверил  | Бунтури  |        |       | 11.16  |
| Глав. спец.   | Богрова  |        |       | 11.16  |
| Жилой комплекс со встроенными объектами общественного назначения и подземной автостоянкой в квартале улиц Бакинских Комиссаров – Калинин-Уральских рабочих – пер. Сосновый в Орджоникизевском районе г. Екатеринбурга |          |        |       |        |
| 15-19-этажный секционный жилой дом N2   |          |        |       |        |
|   |          | Стадия | Лист  | Листов |
|   |          | Р      | 17    |        |
| План 1 этажа в осях 1-2. Расположение сетей электрооборудования.  |          |        |       |        |
| ЗАО КОРПОРАЦИЯ АТОМСТРОЙКОМПЛЕКС  |          |        |       |        |



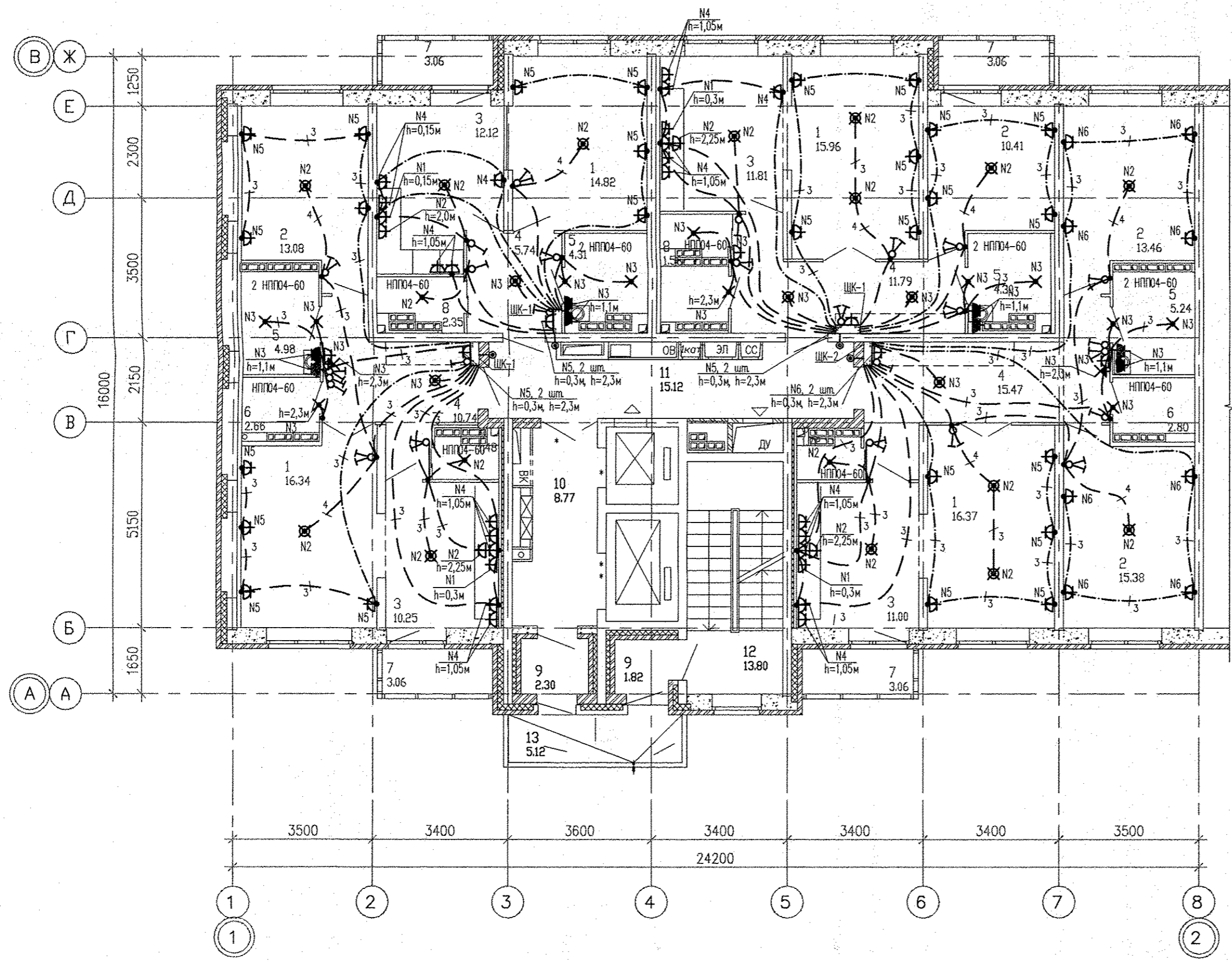
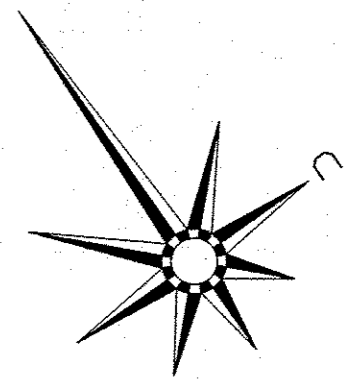

Экспликация помещений  
(на 1 этаж)

| Номер помещения       | Наименование                    | Площадь, м2 | Кат. помещения |
|-----------------------|---------------------------------|-------------|----------------|
| Помещения квартир     |                                 |             |                |
| 1                     | Гостиная                        | 63,49       |                |
| 2                     | Спальная                        | 52,33       |                |
| 3                     | Кухня                           | 45,18       |                |
| 4                     | Прихожая                        | 43,74       |                |
| 5                     | Ванная                          | 18,83       |                |
| 6                     | Санузел                         | 7,78        |                |
| 7                     | Балкон                          | 12,24       |                |
| 8                     | Встроенный шкаф                 | 6,87        |                |
|                       | Итого                           | 250,46      |                |
| Общедомовые помещения |                                 |             |                |
| 9                     | Тамбуры                         | 4,12        |                |
| 10                    | Лифтовой холл                   | 8,77        |                |
| 11                    | Межквартирный коридор           | 15,29       |                |
| 12                    | Незадымляемая лестничная клетка | 13,80       |                |
| 13                    | Переходная лоджия               | 5,12        |                |
| ИТОГО                 | площадь общедомовых помещений:  | 51,29       |                |

Примечания:  
1. Электроосвещение и кабельные трассы в МОП см. лист 21

В квартирах № 2, 9-11, 17-19, 30, 33-35, 38, 41-43, 46, 50, 54, 58:  
1) подключить на кухне электроплиты через разъем РШ-ВШ.  
2) Установить в ванной комнате электрический полотенцесушитель.

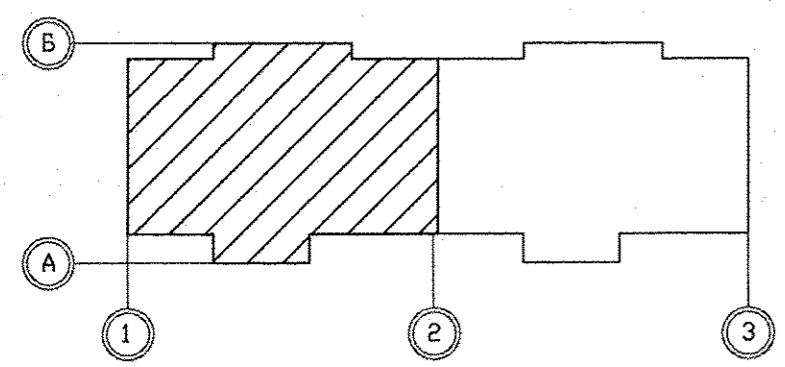

|   |          |        |        |         |   |
|---|----------|--------|--------|---------|---|
| АПУ.031-02-ЭЛ   |          |        |        |         |   |
| 3   | 1        | -      | 234-17 | 07.17   | Жилой комплекс со встроенными объектами общественного назначения и подземной автостоянкой в квартале улиц Бакинских Комиссаров-Калинина-Уральских рабоч.-пер.Сосновый в Орджоникидзевском районе г. Екатеринбурга |
| Изм.  | Колуч.   | Лист   | № док. | Подпись | Дата  |
|   |          |        |        |         |   |
| Разраб.   | Кокоулин |        |        |         | 11.16   |
| Проверил  | Бунтури  |        |        |         | 11.16   |
| Глав. спец.   | Богрова  |        |        |         | 11.16   |
|   |          |        |        |         | 15-19-этажный секционный жилой дом №2   |
|   |          | Стадия | Лист   | Листов  |   |
|   |          | Р      | 19     |         |   |
| План типового этажа в осях 1-2. Расположение электрических сетей. |          |        |        |         | ЗАО КОРПОРАЦИЯ<br>АТОМСТРОЙКОМПЛЕКС   |
| ГАП Чирков  |          |        |        |         | 06.16   |
| Формат А2   |          |        |        |         |   |

|                   |                   |          |       |       |
|-------------------|-------------------|----------|-------|-------|
| СОГЛАСОВАНО       | 11.16             | 11.16    | 11.16 | 11.16 |
| ПОДПИСЬ И ДАТА    | Пошевва           |          |       |       |
| ИМ.И. ПОДП.       | Решетникова       | Бородина | Судяк |       |
| ВЗ.И. ИМ.И. ПОДП. | ВЗ.И. ИМ.И. ПОДП. |          |       |       |